

## NOTA DE PRENSA

**OPERATIVO ESPECIAL  
BILBAO BBK LIVE 2013**

- El acceso a Kobetamendi quedará cortado al tráfico privado a partir de las 08:00 horas del miércoles, día 10
- Los autobuses lanzadera saldrán desde las inmediaciones de Termibus y desde el BEC, junto a la parada de metro de Ansio
- Se recomienda acudir al recinto con antelación para evitar aglomeraciones. Como en ediciones anteriores, a partir de las 18:00 horas, los autobuses dejarán a los viajeros a unos 800 metros del recinto
- Este año, el festival ofrece una nueva zona de acampada de 120.000 metros cuadrados, completamente equipada, en el monte Arraiz
- Más información en [www.bilbaobbklive.com](http://www.bilbaobbklive.com)

Bilbao, a 8 de julio de 2013. Todo está preparado para que los días 11, 12 y 13 de julio el parque urbano de Kobetamendi albergue la octava edición del Bilbao BBK Live. Tras el éxito del año pasado, con un récord de asistencia de casi 110.000 personas, el Ayuntamiento de Bilbao vuelve a poner en marcha un importante operativo de tráfico, seguridad y limpieza para que el Bilbao BBK Live 2013 se convierta una vez más en un evento rockero de relevancia internacional.

En este sentido, el Ayuntamiento de Bilbao pide la máxima colaboración de todas las personas asistentes al evento, con especial atención a las indicaciones de la Policía Municipal y del personal de la organización del Bilbao BBK Live 2013.

Para favorecer una asistencia escalonada y acortar los tiempos de espera, el Consistorio recomienda acudir al recinto festivo con la mayor antelación posible y recuerda que, como en ediciones anteriores, a partir de las 18:00 horas de la tarde, y durante los tres días de conciertos, los autobuses gratuitos puestos en marcha por la organización dejarán a los viajeros en las inmediaciones de la antigua fábrica de Beyena –a una distancia aproximada de 800 m. del recinto– lo que supone un recorrido a pie de unos diez minutos.

Además, las mejoras realizadas en todo el entorno de Kobetamendi durante los últimos años facilitan el acceso peatonal al recinto festivo, una alternativa que gana terreno año a año como la forma más fácil de evitar aglomeraciones.

## ACCESOS A KOBETAMENDI

Las primeras restricciones circulatorias para vehículos privados se establecerán a las 08:00 horas del miércoles, día 10, y se mantendrán hasta las 18:00 horas del domingo, día 14. Así, Kobetabidea permanecerá cortado al tráfico desde el cruce con la carretera Basurtu-Kastrexana hasta la Cervecera de Kobetamendi. Por motivos de seguridad, la organización del evento sólo permitirá el paso de vehículos autorizados, transporte público y a todos aquellos vecinos y vecinas debidamente acreditados. Los asistentes al BBK Live contarán con varias alternativas para acceder al recinto:

### AUTOBUSES GRATUITOS

Al igual que en anteriores ediciones, los asistentes al Bilbao BBK Live contarán con una flota de 30 autobuses lanzadera puestos a sus disposición **de forma gratuita**. Como es habitual, los autobuses partirán desde el BEC (Barakaldo), cerca de la parada de metro de Ansio, y desde las inmediaciones la estación de Termibus-San Mamés, concretamente al fondo de la calle Capuchinos de Basurtu, en la parte trasera del edificio BAMI (Hacienda-ETB).

Los autobuses que lleguen a las inmediaciones de Kobetamendi a partir de las 18:00 de la tarde realizarán su parada en las inmediaciones de la antigua fábrica de Beyena, y desde allí los asistentes deberán recorrer los escasos 800 metros que les separan del recinto del festival.

Una vez concluyan los conciertos programados, también se podrán emplear los autobuses lanzaderas para efectuar el viaje de vuelta. Desde

la parada habilitada a la altura de Beyena, los asistentes podrán esperar en zonas valladas a los vehículos que les acerquen hasta Basurtu-San Mamés o hasta el BEC.

Este servicio gratuito de autobuses arrancará a las 17:00 horas del miércoles y se mantendrá hasta las 14:00 horas del domingo, con frecuencias de servicio variables según la demanda y las necesidades previstas.



## SERVICIOS ESPECIALES DE METRO

Por otro lado, Metro Bilbao ofrecerá servicios especiales la noche del jueves, día 11, para facilitar la vuelta a casa a las personas asistentes al concierto de Depeche Mode, cuyo final está previsto para las 00:30 horas.

Los servicios especiales de metro se iniciarán a las 01:00 horas y se prolongarán hasta las 02:30 horas, aproximadamente, con cuatro servicios cada 20 minutos hacia Etxebarri, dos servicios hacia Santurtzi, un servicio hacia Bidezabal y otro servicio hacia Plentzia.

## TAXI

Se establecerá un circuito para el servicio de taxi, en función de las condiciones circulatorias de cada momento.

## ACCESO PEATONAL

Las personas que se encuentren en el entorno de Termibus- San Mamés podrán emplear el acceso peatonal que unirá la Villa con el recinto del festival en unos 25 minutos. La pasarela, debidamente señalizada, parte desde Termibus hacia Kobetamendi siguiendo el siguiente recorrido: Termibus → Gurtubay → Avda. Montevideo → Basurtobekoa → Pasarela Peatonal Bentzaharra → Lezeaga → Kobetabidea → Kobetamendi.

## PERSONAS CON MOVILIDAD REDUCIDA

La organización dispondrá un servicio de autobús para personas con movilidad reducida, desde la parada habilitada junto a la antigua fábrica de Beyena hasta el recinto de conciertos en todo momento.

## ACCESO DE LOS VECINOS A LA ZONA

Las medidas circulatorias garantizarán en todo momento la accesibilidad de los asistentes al festival, minimizando la afección a los vecinos y vecinas de los barrios colindantes de Mintegitxueta, Masustegi y Altamira, para los que el Ayuntamiento de Bilbao ha establecido un sistema de identificación por tarjetas.

Así, desde las 08.00 horas del miércoles, día 10, y hasta las 18:00 horas del domingo, día 14, Kobetabidea permanecerá cerrada al tráfico particular desde el cruce con la carretera Basurtu-Kastrexana hasta la Cervecera. La única excepción serán los residentes de los caseríos colindantes con la Cervecera de Kobeta, que serán autorizados a acceder en vehículo hasta su domicilio.

## APARCAMIENTOS

Aquellas personas de fuera del entorno metropolitano que quieran acceder en su vehículo privado al festival, podrán estacionar sus coches en el parking habilitado en el BEC con motivo de este evento, en las plantas 2º y 3º de la feria de muestras internacional. Sus usuarios dispondrán de un total de 2.700 plazas de aparcamiento cubierto y vigilado que permanecerá abierto desde las 16:00 horas del miércoles, día 10, hasta las 18:00 horas del domingo, día 14. Cada vez que se entre al parking se pagarán 7 €. Asimismo, saldrán autobuses gratuitos desde la parada de metro del BEC.

## PARKING PROVISIONAL DE AUTOCARAVANAS EN BOTICA VIEJA

Con el objetivo de albergar los vehículos y demás enseres necesarios para los conciertos del Bilbao BBK Live, el área de acogida municipal para autocaravanas de Kobetamendi **permanecerá cerrada entre el 10 y el 14 de julio**.

La Oficina de Uso de Espacio Público del Ayuntamiento de Bilbao habilitará a cambio un servicio de parking gratuito para autocaravanas durante estos días en una parte de la explanada de Botica Vieja, frente a la clínica IMQ Zorrotzaurre, para satisfacer la demanda de aparcamiento de los autocaravanistas.

## CAMPING E INFORMACIÓN TURÍSTICA

En esta octava edición, el Festival Bilbao BBK Live ha **triplicado** la zona de acampada, con un total de 120.000 metros cuadrados en una **nueva ubicación en el monte Arraiz**, a un kilómetro escaso del recinto del festival. Se trata de una zona arbolada, dotada con todos los servicios esenciales como agua, duchas y zona de restauración, que permitirá acoger a casi 20.000 campistas, frente los 5.000 de la pasada edición.

La zona de acampada del Bilbao BBK Live 2013 se abrirá al público el miércoles, día 10, a las 18,00 horas, y se cerrará el domingo, día 14, a las 15.00 horas. El Ayuntamiento de Bilbao recuerda que sólo estará permitido acampar en esta zona habilitada, donde podrá introducirse comida y bebida, pero, por razones de seguridad, no se podrá hacer fuego.

Bilbao BBK Live recibió en 2011 el certificado Green 'n' Clean, otorgado por la asociación Yourope (The European Festival Association), y este año mantiene su apuesta a favor de la responsabilidad y el compromiso con el medio ambiente, por lo que ruega a los campistas hacer un uso correcto de las papeleras y del conjunto de las instalaciones.

Cualquier entrada al festival dará acceso a este espacio, hasta agotar aforo, y como en ediciones anteriores, no se podrá acceder en vehículos particulares. Los campistas deberán subir hasta la entrada principal del recinto del festival en los autobuses gratuitos del Bilbao BBK Live y, desde allí, podrán acceder al monte Arraiz caminando o a través de los transportes gratuitos que la organización ofrecerá para tal efecto.

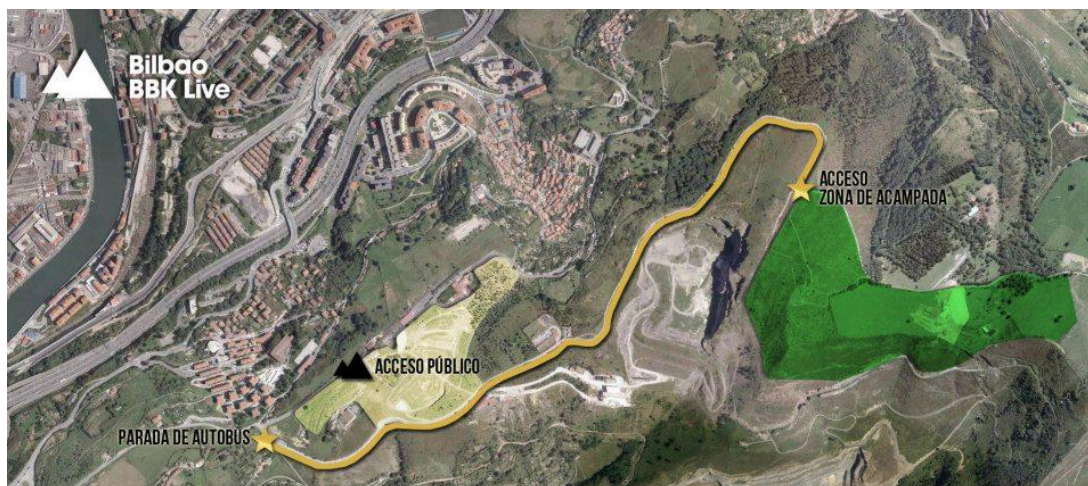

La apertura de puertas del recinto del festival será a las 18:00 horas todos los días, y la música del Bilbao BBK Live 2013 se concentrará principalmente en tres zonas: los dos escenarios principales habituales, un nuevo escenario junto a la zona de comidas de la entrada y el stage Vodafone.

En ambos escenarios principales, en los laterales a la altura de las mesas de sonido, habrá una zona elevada para que los **asistentes con problemas de movilidad** puedan ver las actuaciones.

Dentro del recinto acotado para el festival, Bilbao Turismo instalará un stand para informar a las personas asistentes al evento sobre la amplia oferta cultural, hostelera y de ocio que ofrece la Villa.

## ACTUACIONES EN EL CENTRO DE LA VILLA

Este año, continuando con la tradición establecida el año pasado, el Bilbao BBK Live trasladará el espíritu rockero del festival hasta el centro de la Villa, con conciertos gratuitos, exposiciones y sesiones de cine.

Así, la Plaza del Teatro Arriaga se convertirá en una gran sala de actuaciones con la presencia de cuatro formaciones esenciales de la escena musical independiente: La Bien Querida (miércoles, 20:00 horas), Dorian (jueves, 13:00 horas), El Inquilino Comunista (viernes, 13:00 horas) y El Columpio Asesino (sábado, 13:00 horas).

Estas actividades paralelas del festival se complementan con una muestra del concurso de carteles para la edición 2014 del Bilbao BBK Live en la primera planta del Mercado de La Ribera, la proyección de la película de ciencia ficción 'El Cosmonauta' en la Sala BBK de Gran Vía (miércoles, 19:00 horas) y un concierto sorpresa en la Gran Vía (jueves, 13:00 horas).

## LIMPIEZA

El operativo de limpieza realizará en la zona de acampada varias recogidas diarias antes y después de los conciertos, y se instalarán 150 contenedores: de 1.100, 2.400 y 360 litros y un contenedor de 10 m3.

Durante los tres días que dura el Bilbao BBK Live, de 08:00 a 15:00 horas darán comienzo las labores de limpieza y recogida de residuos en todo el recinto. En la limpieza y desinfección participarán una media diaria de 30 operarios apoyados por un total de 15 vehículos.

Una vez terminado el Bilbao BBK Live 2013, se realizará una limpieza exhaustiva del parque de Kobetamendi para el posterior uso y disfrute de toda la ciudadanía.

## SEGURIDAD

Alrededor de 140 personas se encargarán de mantener la seguridad tanto dentro de la doble valla que cercará el perímetro del recinto como fuera de ella. La Policía Municipal vigilará los accesos y la entrada a la zona, con especial atención a los excesos en el consumo de alcohol, sobre todo entre las personas que luego hagan uso del vehículo privado.

Dentro del recinto se habilitará un **puesto médico** dividido en dos salas o espacios diferenciados: sala de asistencia médica y sala de evolución.

Para seguir asegurando una correcta respuesta, tanto dentro como en las zonas próximas al entorno del festival, se ha organizado un **Centro de Coordinación Municipal** con un doble objetivo: coordinar los recursos para dar respuesta a cualquier incidente que se produzca dentro del recinto del festival y atender las emergencias de los vecinos y vecinas del entorno.

**El Centro de Coordinación y el puesto médico estarán justo a la entrada del aparcamiento de autocaravanas.**

Durante los conciertos, se dispondrán ambulancias en las distintas zonas del recinto: en los dos escenarios, en las proximidades de la zona de relax y en el

puesto médico, y una de ellas se mantendrá en servicio durante las 24 horas del día. Un camión de bomberos, con un completo equipo técnico y humano, se encontrará listo para cualquier emergencia en la zona de producción.

## CONTROL SANITARIO

Al igual que en otros eventos festivos que registran actividades relacionadas con el ramo hostelero, el Ayuntamiento de Bilbao efectuará una inspección sanitaria de todos los puntos de venta con productos de alimentación que se encuentren dentro del recinto del festival Bilbao BBK Live. La inspección se llevará a cabo con antelación a la inauguración del festival, a través de análisis y validación de la correspondiente memoria sanitaria exigida a la organización del evento.



## HORARIOS DE CONCIERTOS

JUEVES

11

JULIO

### 18:00 Apertura de puertas

#### Bilbao Stage

19:00 Alt-J  
20:45 Editors  
22:35 Depeche Mode  
01:50 Two Door  
Cinema Club

#### Heineken Stage

18:15 Toy  
19:50 Billy Talent  
00:40 Biffy Clyro

#### Live! Stage

18:30 Arcane Roots  
19:55 Edward Sharpe &  
The Magnetic Zeros  
21:40 Charles Bradley  
& His Extraordinaries  
00:40 Little Boots

#### Vodafone Yu

18:20 Skasti  
19:45 Banda de Turistas  
22:00 L.A.  
00:40 Miss Caffaina  
03:00 Delorean  
04:10 DJ Amable  
05:30 Javi Green &  
Montxo

VIERNES

12

JULIO

### 18:00 Apertura de puertas

#### Bilbao Stage

18:15 Spector  
19:50 The Vaccines  
22:20 Kings of Leon  
00:45 PIL

#### Heineken Stage

19:00 Benjamin Biolay  
with special guest Carl  
Barat  
21:05 Klaxons  
02:10 2ManyDJs

#### Live! Stage

18:15 The Home  
Phonema  
19:10 Ainara Legardon  
20:05 Mark Lanegan  
21:20 Gary Clark jr.  
00:25 Johnny Borrel &  
Zazou  
02:05 Birdy Nam Nam

#### Vodafone Yu

19:00 Herri Oihua  
20:55 Fuel Fandango  
00:20 Los Zigarros  
02:05 Standstill Presenta  
Cenit  
03:15 Ciudadano Kane  
04:30 Ciudadano Kane II  
05:45 The Warriors DJ

SABADO

13

JULIO

### 18:00 Apertura de puertas

#### Bilbao Stage

18:15 Jamie n Commons  
19:50 The Hives  
21:55 Vampire Weekend  
23:35 Green Day

#### Heineken Stage

19:00 White Denim  
21:05 Fermin Muguruza  
Kontrakantxa  
02:10 Fatboy Slim

#### Live! Stage

18:10 Syberia  
19:15 Bel Bee Bee  
20:05 The Bots  
21:00 Sr. Chinarro  
23:35 Twin Shadow  
02:05 Hacktivist

#### Vodafone Yu

19:00 You Don't Know  
Me  
20:50 Delorentos  
23:10 Zuloak  
02:05 We Are Standard  
03:15 DJ /Göo!  
04:30 Elyella DJ's  
05:45 Daniless



**Bilbao**



**Bilbao  
BBK Live**

LAST  
TOUR

JUEVES 11 JULIO 2013

**DEPECHE  
MODE**

**TWO DOOR  
CINEMA CLUB**

**EDITORS**

**BIFFY CLYRO**

**ALT-J**

**BILLY TALENT**

**CHARLES BRADLEY  
& HIS EXTRAORDINAIRES**

**TOY**

**ARCANE ROOTS**

**EDWARD SHARPE & THE MAGNETIC ZEROS**

**LITTLE BOOTS**

**DELOREAN**

**MISS CAFFEINA**

**L.A.**

**DJ AMABLE**

**BANDA DE TURISTAS**

**SKASTI**

**JAVI GREEN & MONTXO**

VIERNES 12 JULIO 2013

**KINGS  
OF LEON**

**PiL**

**THE VACCINES**

**KLAXONS**

**MARK LANEGAN BAND**

**2MANYDJS**

**BENJAMIN BIOLAY**

WITH SPECIAL GUEST **CARL BARAT**

**GARY CLARK JR**

**JOHNNY BORRELL & ZAZOU**

**SPECTOR**

**BIRDY NAM NAM**

STANDSTILL PRESENTA **CÉNIT**

**FUEL FANDANGO**

**LOS ZIGARROS**

**CIUDADANO KANE**

**THE WARRIORS DJS**

**HERRI OIHUA**

**AINARA LEGARDON**

**THE HOME PHONEMA**

SÁBADO 13 JULIO 2013

**GREEN  
DAY**

**VAMPIRE  
WEEKEND**

**FATBOY SLIM**

**THE HIVES**

**FERMIN MUGURUZA**

**KONTRAKANTXA**

**WHITE DENIM**

**TWIN SHADOW**

**JAMIE N COMMONS**

**HACKTIVIST**

**THE BOTS**

**SYBERIA**

**WE ARE STANDARD**

**DELORENTOS**

**ZULOAK**

**YOU DON'T KNOW ME**

**DANILESS DJ / GÓO!**

**ELYELLA DJS**

**SR. CHINARRO**

**BEL BEE BEE**

**BONO 105€ + GASTOS ENTRADA DIA 49€ + GASTOS**

Puntos de venta: Cajeros multiservicio BBK, [www.bbk.es](http://www.bbk.es), 944 310 310, Red Ticketmaster, [www.tinews.net](http://www.tinews.net), 902 15 00 25, FNAC, Carrefour, Halcón Viajes, [www.atrapalo.com](http://www.atrapalo.com)

[WWW.BILBAOBBKLIVE.COM](http://WWW.BILBAOBBKLIVE.COM)  
[@BILBAOBBKLIVE](https://www.facebook.com/BILBAOBBKLIVE)  
[#BILBAOBBKLIVE](https://twitter.com/BILBAOBBKLIVE)  
[#INF0BBL](https://www.instagram.com/BILBAOBBKLIVE)



patrocinador principal

**k**  
kutxabank

**bbk**

patrocinador



Vodafone yu:

**Heineken**

**Coca-Cola**

colaboradores

**OFF  
THE  
WALL**



**break/mandian**

**SELECTED VILA**



**Dela**

**ROCKZONE**



**PlayGround**

patrocinador



UDALA • AYUNTAMIENTO

Prentsa Kabinetea - Gabinete de Prensa E. Erkoreka Plaza, 1 48007 Bilbao

Tfn: 94 420 52 61 / 94 420 48 88 Faxa: 94 420 52 16 H. elek: [prentsa@alcaldia.bilbao.net](mailto:prentsa@alcaldia.bilbao.net) [www.bilbao.net](http://www.bilbao.net)